

Fuglekilde, Højby sogn

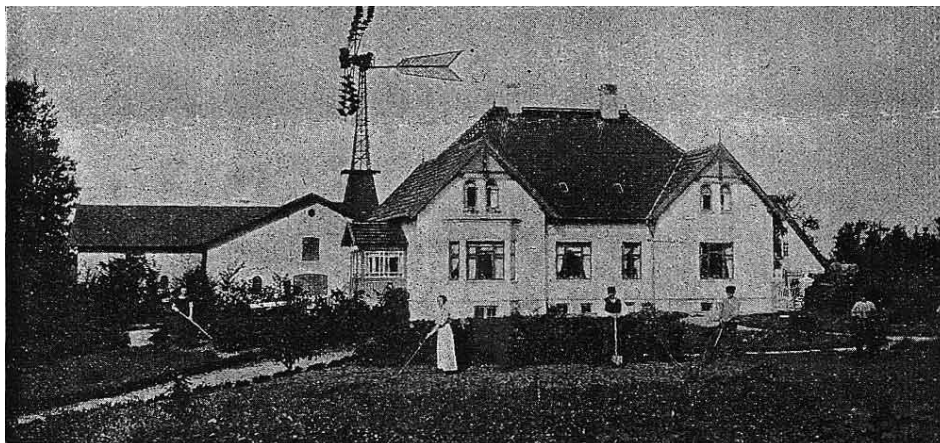

J. C. B. la Cour: Danske Gaarde. Udgivet af "Danske Gaarde"s Forlag, 1906:

Fuglekilde, Højby sogn. Postforb. og St.: Højby hvortil c 1/4 Km. Tlf. 25 over Højby central. Gaarden ligger c. 10 1/2 Km. fra Odensen. Nuværende ejer: Sognefoged Kristen Larsen, som overtog Gaarden 1. Septbr. [er født paa Ejendommen 7. Septbr. 1861 og gift med Anna Kirstine Hansen, født i Kastrup ved Gram i SØnderjy 21. Febr. 1867.

Matr.-Nr. 18 m. fi. af Højby Hartkorn 7 Tdr. 1 Skp. 2 Fdkr. 34 Alb. Ejendomsskyld 55,000 Kr. Brandassurance for Hovedb. 5,800 Kr., for Avlsb. 20,000 Kr., for et Fodermesterhus 2,000 Kr. Gaardens samlede Areal 63 Tdr. bl., deraf Ager 4834, Eng 1, Mose 10, Skov 2, Have og Gaardsplads 134. Af Ager marken drives 4834 Td. Ld. i en 7 Marksdrift uden Brak, med 134 Roeafgrøde (deraf 1 Td. Ld. Sukkerroer, Resten Foderroer) 34 Grd. Byg, 3 Kornafgrøder og 2 Græsmarker. Jordens Bonitet er god, dyb Muld paa Lerunderlag. Bes n bestaar af 22 Malkekøer, 18 Stkr. Ungkvæg og Kalve, 2 Tyre, 4 Heste samt 6 Plage og FØL. Sidste Aar solgtes c 70 Fedesvin. Kvægbesætningen, der er af rød dansk Race, vedligeholdes hovedsagelig ved eget Tillæg.

F u g l e k i l d e har tidligere hørt under det fynske Rytterdistrikt og kom ved dettes Ophævelse under Hollufgaard. Den ældst kendte Fæster er Christen Hansen, efter hvem Anders Rasmussen Bødker overtog den ifølge Fæstebrev af 6. April 1782. Han købte Gaarden. til fri Ejendom for 6,200 Rbcl. ifølge Købekonfralct af 27. Maj 1805 og Skøde af 6. febr. 1808 og testamenterede til sin eneste Søn, Niels Andersen, hvis Datter, Anne Kathine. Nielsdatter, 1844 blev gift med Mads Hansen fra Højby, der døde allerede 1849, hvorefter Enken overtog Gaarden og 27. Juni 1850 giftede sig med Lars Christensen fra Allerupgaard, hvis Søn, den nuværende Ejer, overtog den efter ham. Lars Christensen, der lever endnu paa Gaarden, var Sognefoged i 39 Aar, indtil han 1909 afløstes af Sønnen; L. Christensen er Dannebrogsmænd. Gaarden, der har sit Navn efter den gamle Mose, ligger meget smukt paa sin oprindelige Plads i den v. Siden af Byen. Dens Marker er samlede V.t for over jævnt Terræn Den 3 fløjede, smukke Hovedb. ligger i den Ø Side af Gaardspladsen og er bygget 1909 i Grundmur og med glaseret Falstagstenstag. Avlsb. er opførte dels i Grundmur og dels i Bindingsværk. De faste Maskiner drives ved Elektricitet fra Byens Elektricitetsværk, som tillige leverer Lys til Bygningerne Desuden findes en Vindmotor paa Laden. Engen ligger umiddelbart V for Gaarden og er Overislingseng at fortrinlig Beskaffenhed; Skoven ligger ved det v. Markskel og har Bestand af El. Mosen er kultiveret, indhegnet og benyttes til Afgræsning.